Zenya

Comment connaître l'étiquette énergie de votre logement ?

Votre logement a aussi son étiquette énergie, une sorte de carte d'identité énergétique qui peut vous fournir des informations cruciales sur sa performance en matière de consommation. Ne laissez pas cette étiquette dans l'ombre, apprenez à la lire et à utiliser ces données pour rendre votre chez-vous plus économe et respectueux de l'environnement.

Sommaire

Localisez l'étiquette énergie (Page 4-5)
Les lettres de l'alphabet de l'énergie (Page 6-7)
Les chiffres révélateurs (Page 8-10)
Détails sur la source d'énergie (Page 11-12)
L'indicateur carbone (Page 13-14)
Les recommandations d'amélioration (Page 15-16)
Les Avantages des Rénovations (Page 17-19)
L'étiquette énergie en action (Page 21-22)
Conclusion (Page 23)
Faites un devis gratuit gratuitement !

Localisez l'étiquette énergie

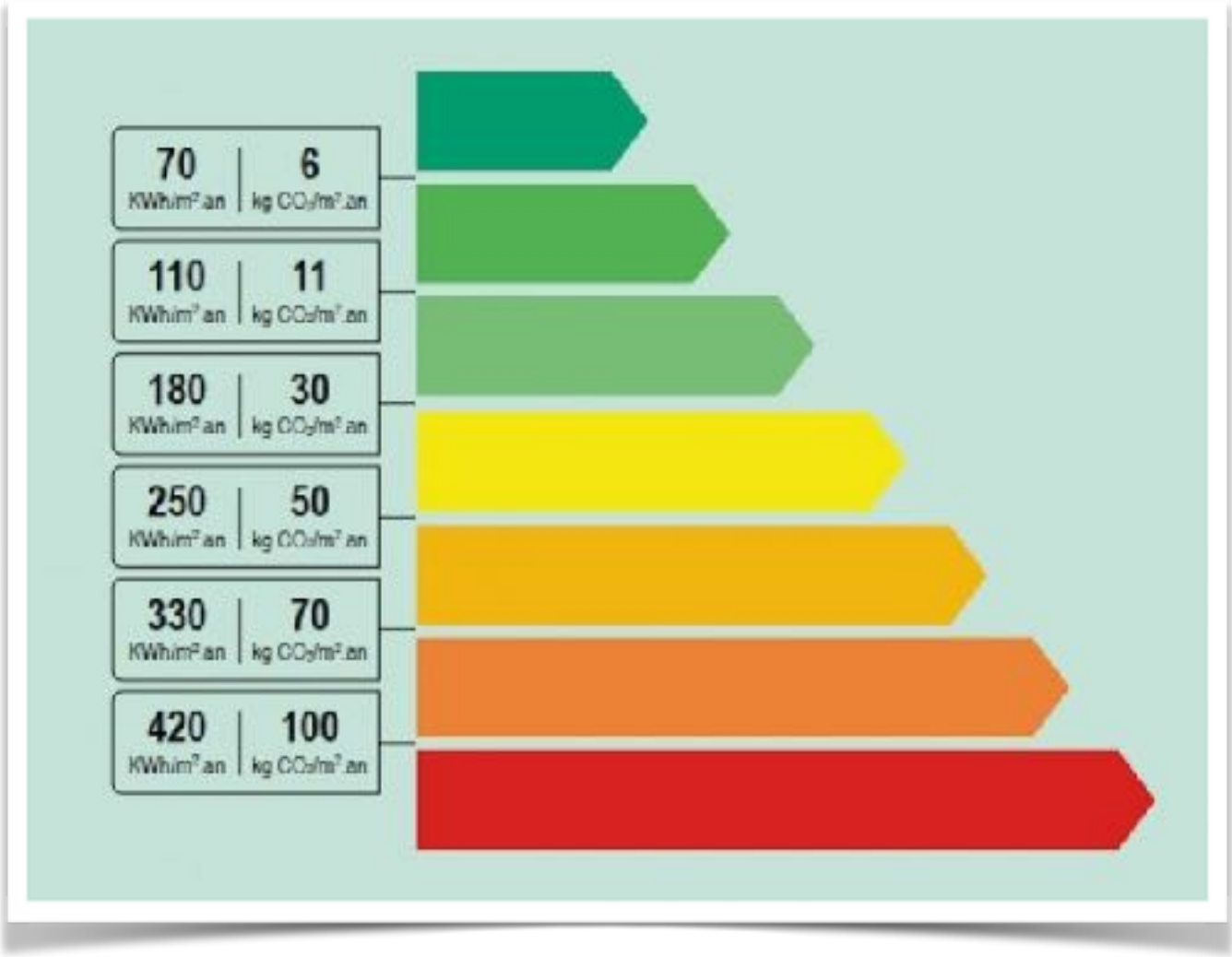

Avant de plonger dans les détails, trouvez l'étiquette énergie de votre logement. Elle se cache souvent du côté des boîtes aux lettres, dans le hall d'entrée ou même à la cave. Si vous ne la trouvez pas, n'hésitez pas à contacter votre gestionnaire immobilier ou le propriétaire.

Commencez par fouiller les endroits habituels où se cachent ces précieuses informations. L'étiquette énergie est souvent discrètement placée du côté des boîtes aux lettres, dans le hall d'entrée, ou même à la cave. Prenez le temps de regarder chaque coin et recoin, elle pourrait bien se dissimuler derrière une pile de prospectus publicitaires ou se fondre dans la palette de couleurs du mur.

Si malgré vos talents d'enquêteur, l'étiquette énergie semble jouer à cache-cache, ne perdez pas espoir. Contactez votre gestionnaire immobilier, syndic, ou le propriétaire directement. Ces gardiens des clés énergétiques ont souvent une carte au trésor pour vous aider à localiser cette mystérieuse étiquette.

N'oubliez pas que l'étiquette énergie peut également être présente dans la documentation officielle de votre logement, telle que le dossier de diagnostics techniques (DDT) remis lors de la vente ou la location. Armez-vous de votre dossier et parcourez chaque page avec une attention de détective, vous pourriez bien y découvrir des informations énergétiques cachées.

Enfin, si votre logement a eu la chance de subir un récent diagnostic de performance énergétique (DPE), l'étiquette énergie devrait être l'une des stars de ce rapport. Jetez-y un coup d'œil, et vous aurez peut-être enfin démasqué cette mystérieuse étiquette qui vous échappe depuis trop longtemps.

En suivant ces indices, vous serez bientôt en mesure de dévoiler l'étiquette énergie de votre logement, une clé précieuse pour comprendre et améliorer son efficacité énergétique. Alors, que la chasse commence, et que la lumière de l'étiquette énergie éclaire votre chemin vers un logement plus économe!

Les lettres de l'alphabet de l'énergie

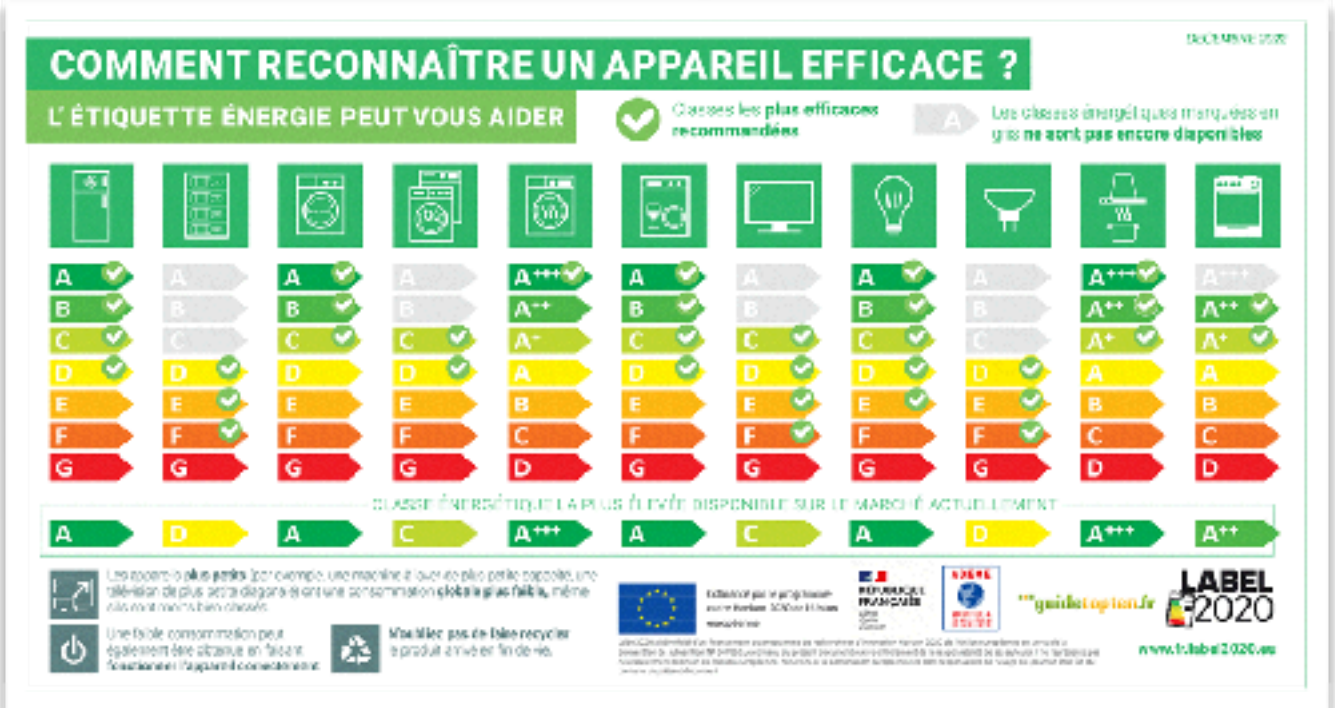

Comme pour les appareils électroménagers, votre logement est noté de A à G, où A est excellent et G est à améliorer. Si vous avez un logement noté proche de G, ne paniquez pas tout de suite. Utilisez cette information comme un point de départ pour identifier des zones d'amélioration.

Votre logement, tout comme un électroménager de cuisine, arbore une notation de A à G sur son étiquette énergie. Cette échelle, où A est synonyme d'excellence et G de possibles améliorations, offre un instantané de la performance énergétique de votre habitation. Avant de céder à la panique si votre logement s'approche du G, voici quelques éléments clés pour mieux comprendre et agir.

Le Calibrage de l'Efficacité Énergétique:

Le classement de A à G est une évaluation globale de l'efficacité énergétique de votre logement. Il tient compte de la consommation totale d'énergie, y compris le chauffage, la production d'eau chaude, l'éclairage, et d'autres systèmes électriques.

Une Vue d'Ensemble Multifactorielle:

La notation ne se limite pas à la seule consommation d'énergie. Elle englobe également des éléments comme l'isolation, la qualité des fenêtres, le système de chauffage, et

d'autres caractéristiques de la structure du bâtiment. C'est une vision holistique de la performance énergétique.

Une Invitation à l'Analyse:

Si votre logement s'approche de la lettre G, prenez cela comme une invitation à l'analyse plutôt qu'une sentence irrévocable. Identifiez les domaines spécifiques où des améliorations sont possibles. Peut-être que l'isolation de votre toit est insuffisante, ou que vos fenêtres laissent s'échapper la chaleur.

Diagnostic et Solutions:

Consultez les détails chiffrés sur l'étiquette énergie, notamment la consommation annuelle par mètre carré. Cela peut vous aider à cibler les secteurs les plus énergivores. En comprenant ces chiffres, vous serez mieux équipé pour entreprendre des rénovations ciblées et efficaces.

Les Économies Potentielles:

Un logement noté proche de G est une opportunité d'économies potentielles. Des rénovations énergétiques peuvent non seulement améliorer la notation de votre logement, mais aussi réduire vos factures d'énergie à long terme. Considérez cela comme un investissement dans le confort de votre foyer et dans votre portefeuille.

Planification et Progrès Graduel:

Élaborez un plan d'action progressif. Identifiez les améliorations les plus urgentes et faites-les étape par étape. Que ce soit l'installation d'une meilleure isolation, le remplacement des fenêtres ou la mise à niveau du système de chauffage, chaque étape vous rapproche de l'excellence énergétique.

Consultez des Experts:

Si la lecture de l'étiquette énergie et l'identification des zones d'amélioration semblent complexes, n'hésitez pas à consulter des experts en efficacité énergétique. Des auditeurs énergétiques professionnels peuvent fournir des conseils personnalisés pour optimiser votre logement.

Sous la lettre, vous trouverez des chiffres. Ces données spécifiques à votre logement comprennent la consommation d'énergie annuelle, exprimée en kilowattheures par mètre carré (kWh/m².an). Moins ce chiffre est élevé, plus votre logement est économe.

Sous l'étiquette énergie de votre logement, les chiffres jouent le rôle principal dans le scénario de l'efficacité énergétique. Plongeons dans les détails pour comprendre comment ces nombres peuvent révéler les secrets de la consommation d'énergie de votre chez-vous.

Consommation d'Énergie Annuelle (kWh/m².an) :

Le chiffre clé à examiner est la consommation d'énergie annuelle, exprimée en kilowattheures par mètre carré par an (kWh/m².an). C'est une mesure cruciale qui indique la quantité d'énergie consommée par votre logement sur une base annuelle, ajustée à sa taille. Plus ce chiffre est bas, plus votre logement est économe en énergie.

Taille de votre Logement - Un Facteur Déterminant :

La consommation d'énergie doit être interprétée en tenant compte de la taille de votre logement. Un petit appartement avec une consommation totale relativement basse pourrait afficher un chiffre plus élevé par mètre carré, tandis qu'une grande maison peut avoir une consommation totale plus élevée mais un chiffre par mètre carré plus bas.

Isolation - Gardienne du Chiffre Bas :

L'isolation joue un rôle crucial dans la définition de ce chiffre. Un logement bien isolé aura une consommation d'énergie moindre, car la chaleur reste à l'intérieur en hiver et à l'extérieur en été. Assurez-vous que votre isolation est à la hauteur pour maintenir ce chiffre aussi bas que possible.

Système de Chauffage et de Refroidissement - L'Architecte du Chiffre :

Le type de système de chauffage et de refroidissement que vous utilisez impacte directement ce chiffre. Des systèmes modernes et efficaces énergétiquement réduiront votre consommation, tandis que des systèmes obsolètes pourraient faire grimper le chiffre.

Fenêtres et Portes - Les Accès Secondaires à Surveiller :

Des fenêtres et portes bien isolées contribuent à maintenir la stabilité de la température intérieure, influençant ainsi la consommation d'énergie. Des accès mal isolés peuvent être comme des fuites dans votre budget énergétique.

Éclairage et Appareils Électriques - Les Composants de l'Équation :

L'éclairage et les appareils électroniques contribuent également à ce chiffre. Optez pour des ampoules à faible consommation d'énergie et des appareils économes pour réduire leur impact sur la consommation totale.

Renouvellement d'Air - Un Vent d'Économie :

Un bon renouvellement d'air peut également influencer ce chiffre. Des systèmes de ventilation bien entretenus assurent une qualité d'air optimale tout en minimisant la perte d'énergie.

Utilisation Responsable - Votre Signature sur le Chiffre :

Enfin, vos habitudes de vie jouent un rôle majeur. Éteindre les lumières inutiles, réguler la température lorsque vous n'êtes pas chez vous, et utiliser les appareils de manière consciente sont autant de gestes qui influenceront directement ce chiffre.

En somme, ces chiffres ne sont pas simplement des données, ce sont des indicateurs de l'efficacité énergétique de votre logement. En les analysant avec attention et en prenant des mesures appropriées, vous pouvez réduire votre empreinte énergétique tout en économisant sur vos factures. Faites de ces chiffres vos alliés dans la quête vers un logement économe et durable.

Certaines étiquettes fournissent également des informations sur la source d'énergie utilisée pour le chauffage et la production d'eau chaude. Optez pour des sources d'énergie plus durables si vous avez la possibilité de faire des changements.

Lorsque vous scrutez l'étiquette énergie de votre logement, les détails sur la source d'énergie peuvent être des indices cruciaux pour évaluer non seulement l'efficacité, mais aussi la durabilité de votre habitat. Plongeons dans les profondeurs de ces informations pour prendre des décisions éclairées et respectueuses de l'environnement.

Le Chauffage - Un Facteur Clé:

L'étiquette énergie dévoile souvent la source d'énergie utilisée pour le chauffage. Les chauffages électriques, bien que pratiques, peuvent être gourmands en énergie. Les systèmes à gaz naturel ou à biomasse sont souvent plus économes et émettent moins de CO_2. Si vous avez la possibilité de faire des changements, envisagez des alternatives plus respectueuses de l'environnement.

L'Eau Chaude - Un Autre Élément à Considérer:

La production d'eau chaude n'est pas en reste. Les chauffe-eau électriques peuvent représenter une part importante de la consommation énergétique. Les systèmes solaires thermiques ou les chauffe-eau à gaz peuvent être des options plus vertes à explorer.

Le Mix Énergétique - Vers la Polyvalence:

Certains logements bénéficient d'un mix énergétique, utilisant différentes sources pour répondre à divers besoins. Un équilibre entre électricité, gaz, et peut-être des solutions plus vertes comme l'énergie solaire ou éolienne peut contribuer à une empreinte écologique réduite.

L'Effet Carbone - Évaluez les Émissions:

Une étiquette énergie perspicace peut également fournir des indications sur les émissions de CO_2 liées à la consommation énergétique. Moins il y a d'émissions, plus votre habitation contribue à la réduction des gaz à effet de serre. Considérez cela comme une boussole vers des choix énergétiques plus durables.

Les Incitations aux Énergies Renouvelables:

Dans certaines régions, des incitations financières peuvent être disponibles pour encourager l'adoption de sources d'énergie renouvelable. Explorez les possibilités d'aides gouvernementales ou de programmes incitatifs pour faciliter la transition vers une source d'énergie plus durable.

La Modernisation - Une Porte Ouverte à la Durabilité:

Si votre étiquette révèle une dépendance à des sources d'énergie moins vertes, ne désespérez pas. Considérez des rénovations ou des mises à niveau énergétiques qui peuvent transformer votre logement en un modèle de durabilité. Cela peut inclure l'installation de panneaux solaires, la mise en place d'une isolation efficace, ou le remplacement d'appareils énergivores.

En somme, l'étiquette énergie n'est pas seulement une fenêtre sur l'efficacité de votre logement, mais aussi sur son impact environnemental. Utilisez ces informations sur la source d'énergie pour orienter vos choix vers une maison plus respectueuse de la planète, tout en contribuant à la création d'un foyer durable et éco-responsable.

Une étiquette énergie peut également inclure un indicateur carbone, qui mesure les émissions de CO2 liées à la consommation d'énergie. Moins il y a de carbone, mieux c'est pour l'environnement.

Au sein de l'étiquette énergie, l'indicateur carbone se présente comme le super-héros méconnu, dévoilant les coulisses de la consommation d'énergie de votre logement. Plongeons dans les détails de cet indicateur et découvrons pourquoi moins de carbone équivaut à un environnement plus sain.

Mesure des Émissions de CO_2:

L'indicateur carbone mesure les émissions de dioxyde de carbone (CO_2) générées par la consommation d'énergie de votre logement. Chaque activité énergétique, du chauffage à l'éclairage, a un impact sur l'environnement, et cet indicateur quantifie ces émissions.

Choisissez la Voie du Carbone Faible:

Une étiquette énergie avec un indicateur carbone bas signifie que votre logement utilise des sources d'énergie moins émettrices de carbone. Opter pour des énergies renouvelables comme le solaire, l'éolien, ou l'hydroélectricité réduit significativement ces émissions et contribue à atténuer l'impact environnemental.

Faites la Chasse aux Fuites Énergétiques:

Les logements mal isolés ou équipés de systèmes énergétiques inefficaces peuvent présenter un indicateur carbone élevé. En rénovant pour une meilleure isolation, en remplaçant des appareils énergivores, vous non seulement réduisez votre facture énergétique, mais vous allégez aussi la charge carbone de votre logement.

La Lutte contre le Changement Climatique à l'Échelle Locale:

En comprenant l'impact carbone de votre logement, vous devenez un acteur clé dans la lutte contre le changement climatique. En réduisant vos émissions de CO2, vous contribuez à préserver la qualité de l'air local, à minimiser la déforestation, et à maintenir un équilibre écologique.

Des Économies Écologiques et Économiques:

Moins de carbone ne signifie pas seulement un environnement plus sain, mais aussi des économies sur vos factures énergétiques. Les technologies écoénergétiques et les pratiques durables peuvent non seulement réduire votre empreinte carbone, mais également alléger la pression sur votre portefeuille.

Conscience et Responsabilité:

L'indicateur carbone est un rappel constant de la responsabilité que nous avons en tant que consommateurs d'énergie. En faisant des choix conscients et en adoptant des pratiques écoresponsables, nous contribuons à façonner un avenir plus durable.

En résumé, l'indicateur carbone de l'étiquette énergie est bien plus qu'une simple statistique. C'est une fenêtre sur l'impact environnemental de votre logement. En comprenant son langage, vous pouvez prendre des mesures concrètes pour réduire votre empreinte carbone, contribuant ainsi à la préservation de notre planète pour les générations futures. Alors, que la réduction du carbone soit votre super-pouvoir environnemental!

Certains labels incluent des recommandations d'amélioration pour rendre votre logement plus économe en énergie. Cela peut aller de l'isolation des combles à la modernisation du système de chauffage.

Si votre étiquette énergie révèle des opportunités d'amélioration, ne vous inquiétez pas. Voici quelques recommandations clés qui peuvent transformer votre logement en un bastion d'efficacité énergétique et de confort.

Isolation des Combles:

L'isolation des combles est comme une couverture chaude pour votre maison. Elle empêche la chaleur de s'échapper pendant les mois froids et maintient une fraîcheur agréable en été. Pensez à vérifier l'état de votre isolation et à la renforcer si nécessaire.

Fenêtres Hautes Performances:

Si vos fenêtres sont plus âgées que l'avènement des réseaux sociaux, il est peut-être temps de les mettre à niveau. Des fenêtres à double vitrage ou même à triple vitrage peuvent réduire les pertes de chaleur et améliorer l'efficacité énergétique globale.

Modernisation du Système de Chauffage:

Votre vieux radiateur peut être un héros de l'ancien temps, mais il est peut-être temps pour une retraite bien méritée. Les systèmes de chauffage modernes, tels que les pompes à chaleur ou les chaudières à condensation, sont souvent plus économes en énergie et peuvent contribuer à réduire vos factures de chauffage.

Régulation du Chauffage:

L'installation d'un thermostat intelligent peut être une petite mise à niveau avec des avantages significatifs. Contrôler la température de votre maison en fonction de votre emploi du temps peut entraîner des économies d'énergie substantielles.

Éclairage LED:

Remplacez vos ampoules traditionnelles par des LED. Non seulement elles durent plus longtemps, mais elles consomment également moins d'énergie. C'est une solution simple pour éclairer votre espace tout en réduisant votre empreinte énergétique.

Énergie Renouvelable:

Si vous recherchez une transformation plus radicale, pensez à intégrer des sources d'énergie renouvelable. Des panneaux solaires sur le toit peuvent non seulement réduire votre dépendance aux énergies non renouvelables, mais aussi générer des économies à long terme.

Audit Énergétique Professionnel:

Engagez un professionnel pour réaliser un audit énergétique de votre logement. Cela peut vous fournir des recommandations personnalisées basées sur les spécificités de votre espace, vous permettant ainsi d'optimiser votre habitation de manière ciblée.

En mettant en pratique ces recommandations, vous pouvez non seulement améliorer l'efficacité énergétique de votre logement mais aussi créer un environnement plus confortable et durable. N'oubliez pas que chaque petite amélioration compte, et ensemble, ces ajustements peuvent transformer votre habitation en un lieu énergétiquement intelligent et écologique.

Si votre logement a une étiquette énergie moins favorable, ne désespérez pas. Les rénovations énergétiques peuvent considérablement améliorer la performance et la notation de votre logement.

Si votre étiquette énergie clignote plus proche de la lettre G que de la lettre A, ne considérez pas cela comme un verdict définitif. Les rénovations énergétiques sont comme des super-pouvoirs pour votre logement, offrant des avantages tangibles qui vont au-delà de simples améliorations sur papier.

Économies à Long Terme:

L'un des avantages les plus évidents des rénovations énergétiques est la réduction à long terme de vos coûts énergétiques. En investissant dans des améliorations telles que l'isolation, le remplacement des fenêtres ou l'installation d'un système de chauffage plus efficace, vous réduirez significativement votre consommation d'énergie. Ces économies se traduiront directement par des factures moins élevées au fil des saisons.

Valorisation Immobilière:

Les rénovations énergétiques peuvent également augmenter la valeur de votre propriété. Les acheteurs potentiels sont de plus en plus attentifs à l'efficacité énergétique d'une maison, ce qui peut se traduire par un attrait accru et, éventuellement, par un meilleur rendement financier lors de la revente.

Confort Accru:

Améliorer l'efficacité énergétique signifie souvent améliorer le confort de votre maison. Une meilleure isolation maintient une température plus constante, des fenêtres étanches réduisent les courants d'air, et un système de chauffage modernisé offre un climat intérieur plus agréable. C'est un bénéfice que vous ressentirez au quotidien.

Réduction de l'Empreinte Carbone:

En modernisant votre logement, vous contribuez à réduire votre empreinte carbone. Des systèmes de chauffage plus efficaces et l'utilisation de sources d'énergie renouvelable réduisent l'impact environnemental de votre consommation d'énergie, participant ainsi à la lutte contre le changement climatique.

Subventions et Incitations:

De nombreux gouvernements proposent des incitations financières pour encourager les rénovations énergétiques. Ces subventions peuvent considérablement réduire le coût initial des travaux, rendant les améliorations encore plus attractives sur le plan financier.

Qualité de l'Air Intérieur:

Certaines rénovations énergétiques, comme le remplacement des systèmes de ventilation, peuvent améliorer la qualité de l'air intérieur. Cela contribue à un environnement intérieur plus sain, en éliminant les polluants et en favorisant une meilleure circulation de l'air.

Durabilité et Responsabilité:

Investir dans des rénovations énergétiques démontre un engagement envers la durabilité et la responsabilité environnementale. Vous participez ainsi à la création d'un monde plus respectueux de l'environnement.

En somme, les rénovations énergétiques sont bien plus que des améliorations esthétiques. Elles représentent une transformation significative pour votre logement, le

rendant plus économe en énergie, plus confortable, et aligné sur les normes environnementales actuelles. Alors, armez-vous de votre perceuse et transformez votre domicile en un modèle de durabilité énergétique.

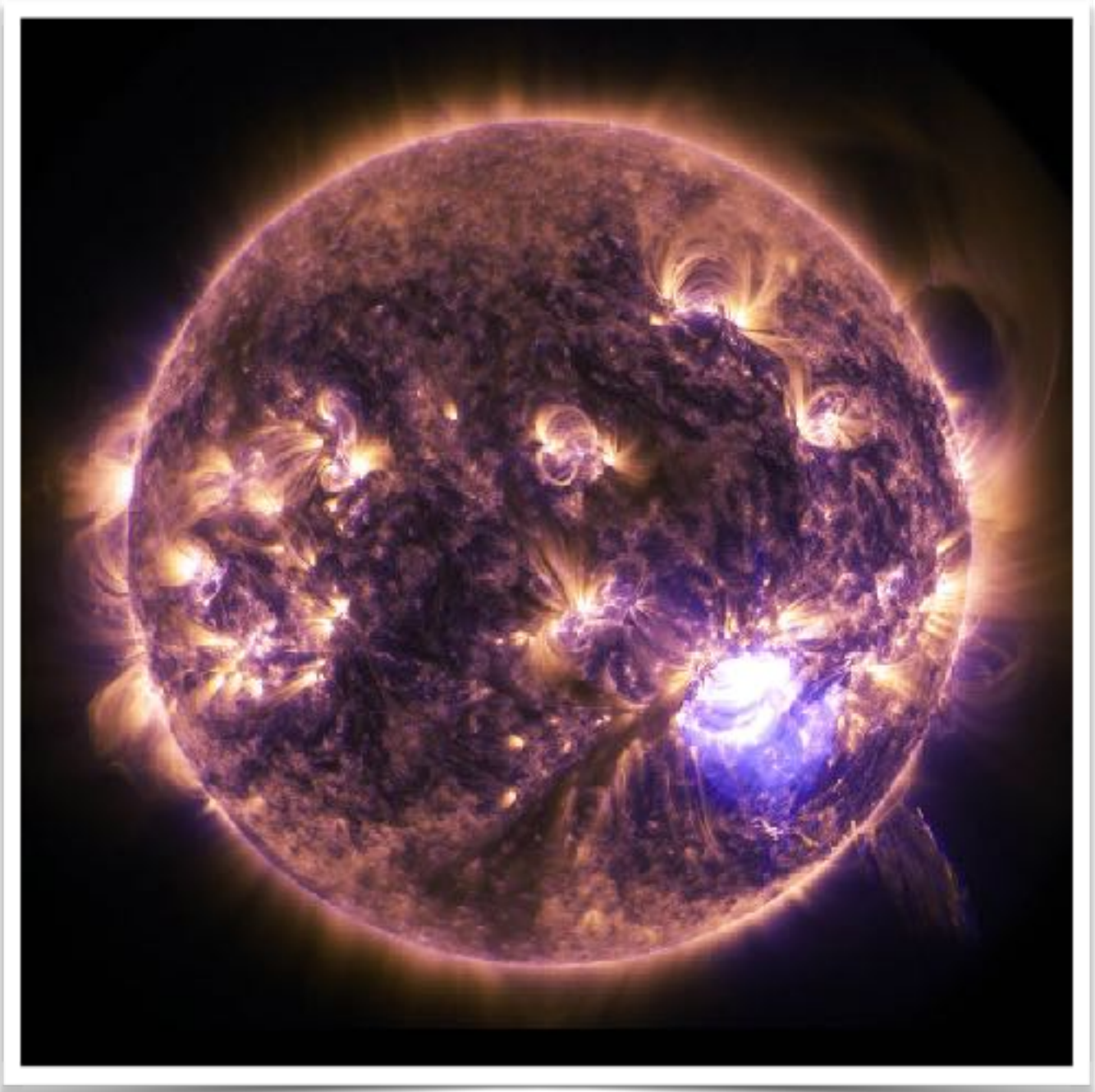

Utilisez ces informations comme un guide pour apporter des changements progressifs dans votre logement. Les petites modifications peuvent avoir un impact significatif sur votre empreinte énergétique et vos factures.

Maintenant que vous avez décrypté l'étiquette énergie de votre logement, il est temps de passer à l'action. Voici quelques éléments clés pour transformer ces informations en

des changements concrets qui auront un impact significatif sur votre empreinte énergétique et vos factures.

Une Barrière Contre la Fuite d'Énergie:

Si votre étiquette énergie pointe du doigt des besoins d'amélioration en termes d'isolation, ne négligez pas cette recommandation. Investir dans une isolation adéquate, que ce soit au niveau des combles, des murs ou des fenêtres, peut réduire considérablement votre consommation énergétique en créant une barrière efficace contre la fuite de chaleur.

Modernisation des Systèmes de Chauffage et d'Eau Chaude:

Les systèmes de chauffage obsolètes peuvent être de grands consommateurs d'énergie. Si votre étiquette énergie suggère une amélioration dans ce domaine, envisagez la modernisation vers des solutions plus efficaces, comme les chaudières à condensation ou les pompes à chaleur. Ces mises à niveau peuvent réduire votre consommation énergétique et vos coûts à long terme.

Éclairage Éco-Énergétique:

L'éclairage représente une part souvent sous-estimée de la consommation énergétique d'un logement. Passez aux ampoules LED, qui durent plus longtemps et consomment moins d'énergie que les ampoules traditionnelles. C'est une solution simple qui peut avoir un impact immédiat sur vos factures d'électricité.

Gestion Intelligente de l'Énergie:

Adoptez des habitudes éco-responsables en matière de consommation d'énergie. Éteignez les lumières lorsque vous quittez une pièce, débranchez les chargeurs d'appareils électroniques lorsqu'ils ne sont pas utilisés et programmez votre thermostat pour éviter une utilisation excessive de chauffage ou de climatisation lorsque vous êtes absent.

Énergies Renouvelables:

Si votre étiquette énergie indique que votre logement tire principalement son énergie de sources non renouvelables, explorez les options d'énergies renouvelables. L'installation de panneaux solaires sur le toit ou l'adoption d'autres sources d'énergie verte peuvent non seulement réduire votre empreinte carbone, mais également vos factures d'énergie à long terme.

Réparations et Entretien Réguliers:

Un entretien régulier de votre logement est essentiel pour maintenir une performance énergétique optimale. Assurez-vous que vos appareils fonctionnent correctement, que les joints d'étanchéité ne sont pas usés et que toutes les installations sont en bon état. Des réparations mineures peuvent éviter des pertes d'énergie inutiles.

Formation et Sensibilisation:

Partagez ces connaissances avec les membres de votre foyer. Impliquez toute la famille dans la réduction de la consommation d'énergie. L'éducation et la sensibilisation sont des outils puissants pour créer des changements durables.

Mesurez les Résultats:

Continuez à surveiller votre consommation d'énergie après avoir apporté des modifications. Vous serez surpris de voir à quel point de petits changements peuvent se traduire par des économies substantielles sur vos factures.

En comprenant votre étiquette énergie, vous avez maintenant les outils nécessaires pour évaluer et améliorer la performance énergétique de votre logement. Alors, éclairez votre demeure avec la sagesse de l'efficacité énergétique, et faites de votre espace de vie un modèle de durabilité.